Adresse:
Bayernstraße 31
5071 Wals-Siezenheim
Österreich

Kontakt:
Telefon: +43 662 85 67 77
Fax: +43 662 85 67 77 - 311
E-Mail:
info@backenundgaren.com

Rechtliches:
Gerichtsstand: Salzburg
USt-ID-Nr.: ATU68088099
Steuernummer: 93 158 8420
IBAN: AT14 3429 0000 06214423

BACKEN & GAREN. TECHNIK & SERVICE.

Übersicht

Fleischklopfer, Aluminium

HENDI
Tools for Chefs

Produktnummer: HEN.513002

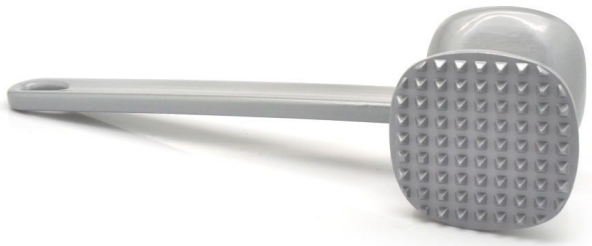

Beschreibung

Fester Griff zur besseren Handhabung. Spitze Oberfläche für Schweine- und Rindfleisch. Glatte Oberfläche für Fisch und Geflügel. Aluminium. Nicht Geschirrspülmaschinengeeignet.
Technische Daten:

Materialien: Aluminium

Erstellt am 23.04.2024
Dieses Dokument stellt ein provisorisches Angebot dar, welches ab Erstellungsdatum 1 Woche lang gültig ist. Zwischenzeitliche Preisänderungen vorbehalten. Es gelten immer die aktuellen Preise im Online-Shop.
* Alle Preise exkl. gesetzl. Mehrwertsteuer zzgl. Versandkosten und ggf. Nachnahmegebühren, wenn nicht anders angegeben.

Adresse:
Bayernstraße 31
5071 Wals-Siezenheim
Österreich

Kontakt:
Telefon: +43 662 85 67 77
Fax: +43 662 85 67 77 - 311
E-Mail:
info@backenundgaren.com

Rechtliches:
Gerichtsstand: Salzburg
USt-ID-Nr.: ATU68088099
Steuernummer: 93 158 8420
IBAN: AT14 3429 0000 06214423

BACKEN & GAREN.
TECHNIK & SERVICE.

Produktinformationen

Erstellt am 23.04.2024

Dieses Dokument stellt ein provisorisches Angebot dar, welches ab Erstellungsdatum 1 Woche lang gültig ist. Zwischenzeitliche Preisänderungen vorbehalten. Es gelten immer die aktuellen Preise im Online-Shop.

* Alle Preise exkl. gesetzl. Mehrwertsteuer zzgl. Versandkosten und ggf. Nachnahmegebühren, wenn nicht anders angegeben.